

스포츠꿈나무 특기장려금 사업안내

문화체육관광부 KSPPO 국민체육진흥공단

05540 서울시 송파구 올림픽로 424 올림픽회관
02-410-1297
www.kspo.or.kr

스포츠 꿈나무 특기장려금 사업안내



문화체육관광부 KSPPO 국민체육진흥공단

CONTENTS



★ 1 스포츠꿈나무 특기장려금 사업이란?	04
★ 2 어떻게 선발하나요?	05
★ 3 어떤기준에 따라 선발하나요?	06
★ 4 제출서류에는 어떤 것이 있나요?	07
★ 5 장려금을 어디에서 사용할 수 있나요?	10

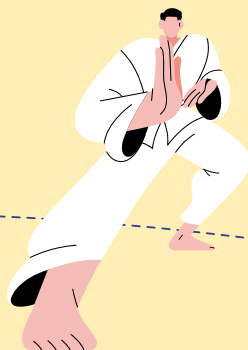

스포츠꿈나무 특기장려금 사업안내

★ 6 2023년도 사업과 달라진 점은 무엇인가요?	12
★ 7 카드발급 및 사용은 어떻게 하나요?	13
★ 8 이용시 주의사항은 무엇인가요?	15
★ 9 자주하는 질문 및 답변	17



스포츠꿈나무 특기장려금 사업이란?

체육인재 장학지원사업이 스포츠꿈나무 특기장려금 사업으로 다시 태어났습니다

사업목적 경제적 어려움에 있는 초·중·고 학생선수를 조기 발굴하여 지원함으로써 학업과의 균형발전과 우수 체육인재로의 육성 도모

신청기간 2024년 3월

지원기간 2024년 5월 ~ 2025년 2월(10개월)

지원대상

- ① 초·중등 교육법 제 2조에 따른 학교에 재학중인 학생
- ② 2024년도 정회원 정가맹 유형 체육단체 종목 선수로 등록된 학생선수
- ③ 법정 저소득층 (기초생활수급가구, 차상위계층)

지원내용 1인당 매월 40만원 이내 장려금 지원 (사용부문 한정)



스포츠

스포츠 용품 및 의류 구입 스포츠시설 이용료 및 프로그램 수강료 등



학습

교육서적 및 교재 구입비, 학원 및 학습 관련 수강료 및 시설 이용료 등

지원방식 포인트 지급 * 현금지급x, 통장입금x
- 개인별 장학카드에 매월 정액 포인트 지급 후 사용 금액 정산 방식
* 월말 미사용 잔액은 다음 달 1일에 자동 소멸

어떻게 선발하나요?

선발절차

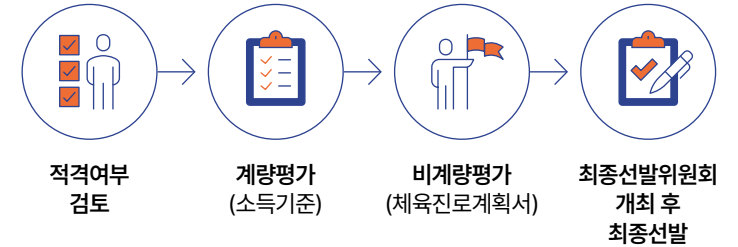

신청기간

2024년 3월 (공고 후 약 2주간)

신청방법

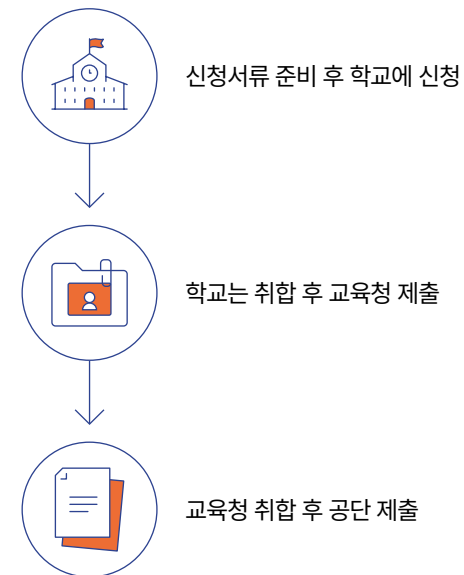

어떤 기준에 따라 선발하나요?

선발기준



소득기준

구분	평가기준	내용	점수
1	기초생활 수급가구	국민기초생활보장법상 생계급여 대상자	90
		생계·주거·의료·교육급여 등 의료급여 대상자	85
		수급자 증명서 발급대상 주거급여 대상자	80
		교육급여 대상자	75
2	차상위계층	국민기초생활보장법상 차상위 장애·자활근로·본인부담경감 등 발급대상	70

체육진로 계획서

구분	평가기준	내용	점수	점수산정
1	우수성 (입상실적 등)	입상실적 등 성과, 성과달성을 위한 노력, 경험 등 학생 역량 평가	5점	평가위원별 총점 산술평균
2	성장가능성	가치관, 목표, 미래선수활동계획 등 학생선수로서 성장잠재력 평가	3점	
3	지원필요성	지원동기 및 장려금 활용계획 등 지원의 필요성 평가	2점	

가점기준

장애인 종목학생선수(3점)

제출서류에는 어떤 것이 있나요?

번호	구분	작성(발급)주체	내용	발급가능처
1 (필수)	가족관계 증명서류	법정대리인	<ul style="list-style-type: none"> 가족관계증명서(법정대리인 명의) 주민등록등본(법정대리인-부모 명의) ※ 증명서 내 학생 및 법정대리인 모두 포함 ※ 주민번호 뒷자리 표기 필수	행정복지센터
2 (필수)	선수등록 확인서	학생	<ul style="list-style-type: none"> 대한체육회 및 대한장애인체육회 해당 종목단체 2024년 선수등록확인서* ※ 대상단체 [참고3] 참조 * 선수등록 중 등 선수등록을 증빙할 수 있는 서류 ** 신청기간 내 등록기간 미도래 시 제출 가능한 사전 작성 및 해당 기간 도래 시 즉시 제출	해당 종목단체
3 (필수)	교사추천서	학교장	소속 학교 교사의 장학생 추천서	[서식 1]
4 (필수)	체육진로 계획서	학생	수상이력, 진로에 대한 구체적 계획 기재	[서식 2]
5 (필수)	개인정보동의서 (학생, 법정대리인 양식 모두 제출)	학생 / 법정대리인	<ul style="list-style-type: none"> 개인정보 수집·이용 및 제공 동의서 ※ 학생이 만14세 미만의 경우, 법정대리인 동의 서명 	[서식 3] [서식 4]
6 (필수)	신청인 준수사항 동의서	학생 / 법정대리인	<ul style="list-style-type: none"> 학생 및 법정대리인 준수사항 동의서 ※ 학생이 만 12세 미만의 경우, 법정대리인 중 1인을 추후 카드발급자로 지정하여 작성 	[서식 5]

필요한 경우에 한하여 공단 요청시 제출

기초생활수급자, 차상위계층증명서 (택1)

※ 학생 또는 가구원 중
1인 이상이 해당 자격을
보유한 경우

학생	(기초) 국민기초생활 수급자증명서 ※ 생계·주거·의료·교육급여 및 보장시설 수급자	행정복지센터
	(차상위) 차상위장애인 대상자 확인서 ※ 차상위장애인, 장애(아동)수당, 장애인연금 대상자	
	(차상위) 차상위자활근로자 확인서	
	(차상위) 차상위계층확인서	
	(차상위) 차상위본인부담경감대상자증명서	국민건강보험공단

연말 별도 제출(필수)

입상실적 증명서	학생	입상실적을 위한 증명서 - 선정된 특기생에 한해 연말 별도제출	스포츠지원 포털
----------	----	---------------------------------------	-------------

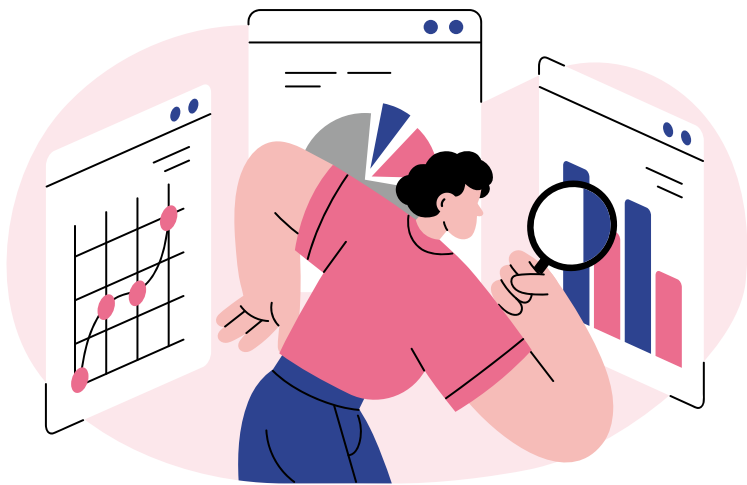

신청시 유의사항

제출 서류 관련 유의사항

-  사업 **신청기간 내** 발급서류만 인정
-  선수등록확인서는 **해당 종목 협회** 발급분만 허용
경기도야구소프트볼협회(×), 대한야구소프트볼협회(○)
-  개인정보 동의서, 신청인 준수사항 동의서에는
반드시 서명
-  주민등록번호 **뒷자리까지 표시** 필수 (미표시시 선정 제외)
* 010101-3***** (×), 010101-3123456 (○)
-  경기 수원(×) - 올림픽고(×) - 올림픽고 김체육(○)
* 체육진로계획서 파일 1개와 그 외 5종의 서류 파일 1개
총 2개의 pdf파일 제출

신청관련 유의사항

학생 개별 신청 불가. 학교를 통해 신청

장려금을 어디에서 사용할 수 있나요?

사용부문	업종명	품목(업종별 판매점 성격)
학습 (9개 업종)	서적	서적, 수업 교재
	교육 및 교구	학습지
	문구, 사무용품	문구용구, 필기용구, 수업교구
	초·중·고등학교	사립학교 수업료·입학금 등 공납금
	입시학원, 보습학원	진학을 위한 입시, 보습학원 (영어, 수학, 국어 등 수업교과목 학습)
	외국어학원	수업보충을 위한 외국어학원
	예체능 계열 학원	체육학원
	무술도장	태권도장, 합기도장 등
	기타 교육, 교습, 학원	컴퓨터학원, 개인교습소, 전화 및 인터넷온라인교육, 학교 및 시민단체부설 평생교육원 등
스포츠 (8개 업종)	종합 스포츠용품점	스포츠의류, 운동화 등을 종합적으로 판매하는 브랜드 매장
	전문 스포츠용품점	골프, 헬스 용품 등 특정 분야의 용품을 전문적으로 판매하는 곳
	총포류	총포사
	기타 레저, 스포츠용품	체육사 등
	자전거	자전거 등
	헬스클럽	헬스클럽
	골프장	골프장
	기타 취미, 레저, 스포츠	수영장, 볼링장, 수상레저시설 등 시설 이용 및 용품 구입 (해당 종목 선수)

17개 업종(스포츠 및 학업 역량 향상 목적을 위한 장려금 사용 지원)

* 업종 등은 사업 목적 및 지원 성격에 따라 변동될 수 있음(추가 또는 제외 등)

불가항목

사업목적 외 사용 사례

- ① 생활비 목적의 사용, 기타 생활용품 구입
- ② 취미·레저·오락 목적의 물품 구입 또는 레저시설 이용(타 종목 이용)
- ③ 낚시·캠핑용품 구입 및 시설 이용, 마사지·사우나·찜질방 등 이용, 기타 본 사업의 목적에 위배되는 장소에서의 이용
- ④ 온라인 학습용 전자교구를 제외한 컴퓨터·노트북·휴대전화 등 전자기기 구입
- ⑤ **특기생 본인이 아닌 타인용도**(가족, 친구 등)의 물품 구입 및 시설 이용
* 스포츠업종 이용 시 학생선수 재화를 위한 운동(자전거, 수영 등)에 한해 타 종목 이용 허용

매월 공단 모니터링을 통해 소명요청

자주 적발되는 목적 외 사용 사례

- 키즈 용품점 구매(만 12세 이상 학생의 경우) 키즈 용품점 구매 시 유의



안녕하세요. 미래의 국가대표를 위해 열심히 노력하고 있는 고등학생입니다!
크리스마스를 맞아 동생에게 선물을 해주고 싶어 키즈 용품점에서 동생 운동화를 구입했어요!



- 볼링장 등 타 종목 이용(레저, 스포츠 이용은 **본인종목에 한해** 허용됨을 유의)



안녕하세요! 미래의 손흥민을 꿈꾸는 올림픽고 김체육입니다. 제 취미는 볼링인데요.
전국체육대회가 끝난 기념으로 장려금을 이용해 친구들과 볼링장에서 스트레스를 풀었어요!



2023년도 사업과 무엇이 달라졌나요?

2023	
명칭	체육인재 장학지원
제출서류	지원 시 학교생활기록부, 입상실적확인서 제출
예비인원	130% 예비선발
장학생 선발 기준	소득(90점), 입상실적(10점), 가점(3점), 계량평가 기준에 따라 자체선발
우수스포츠인재포상	장학금 지원 외 별도 지원×



2024	
명칭	스포츠꿈나무 특기장려금
제출서류	지원 시 학교생활기록부, 입상실적확인서 제출 불필요
예비인원	140% 예비선발로 확대
장학생 선발 기준	소득(90점), 진로계획서(10점), 가점(3점) 계량 및 비계량평가 기준에 따라 평가위원회 및 최종선발위원회를 거쳐 선발
우수스포츠인재포상	입상실적 조사 후 상위자들에 대한 포상 지급 및 수여식 개최

* 지원대상에서 법정한부모가족이 제외되었습니다.

카드발급 및 사용은 어떻게 하나요?

발급절차

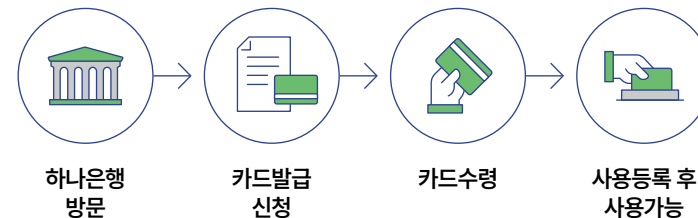

신규선발

2024년도 신규 선발 특기생

- 만 12세 이상(2024년도 선발 당시 기준 생일이 지난 12년생 이전 출생자)
: 학생 본인 명의 카드 신규발급 후 사용
- 만 12세 이하(2024년도 선발 당시 기준 생일이 지나지 않은 12년생 이후 출생자)

기존선발

- 기존 발급 카드가 학생 본인 명의인 경우: 기존 카드 계속 사용
 - 기존 발급 카드가 법정대리인 명의인 경우
 - 현재 특기생이 만 12세 이상: 학생 본인 명의 카드 신규 발급 후 사용
 - 현재 특기생이 만 12세 미만: 기존 법정대리인 명의 카드 계속 사용 가능
- * 단, 기존에 카드를 발급한 법정대리인과 현재 법정대리인이 변경되었을 경우
현재 법정대리인 명의 카드 재발급 필요

발급 시 필요서류

나이	카드명의자	발급자	준비서류
만12세 미만	법정대리인	법정대리인	• 대리발급자 본인 신분증
만12세 이상 ~ 만14세 미만	학생	법정대리인	• 기본증명서(학생본인 기준) • 가족관계확인서류(본인 및 대리인 모두 등재된 주민등록등본/학부모 기준 가족관계증명서 중 택1) • 도장(학생/대리인 중 택1)
만14세 이상 ~ 만18세 미만	학생	학생	• 학생 신분증(사진부착+생년월일 표기+학교장 직인 있는 학생증/청소년증/여권 중 택1) • 주민등록등본
		법정대리인	• 기본증명서(학생본인기준) • 가족관계확인서류(본인 및 대리인 모두 등재된 주민등록등본/학부모 기준 가족관계증명서 중 택1) • 도장(학생/대리인 중 택1)
만18세 이상	학생	학생	• 학생 신분증(주민등록증/운전면허증/여권 중 택1)

체육인재 장학금카드

하나멤버스 1Q 체크카드



카드발급 시 유의사항

- 만 12세 이상 만14세 미만 학생 카드 발급 시 법정대리인 모두 방문 필수
- 만 12세 미만 학생 법정대리인 카드 발급 시 반드시 신청서류에 명시한 법정대리인이 발급

포인트 조회 및 카드재발급

하나카드 고객센터(1800-1111) 문의

8

이용 시 주의사항은 무엇인가요?

중복수혜 금지

- 대상:** 정부 및 지자체, 공공기관 장학금 / (장애인)스포츠강좌이용권 수혜자
- 스포츠클럽 특기장려금 수혜기간에는 수혜기간이 다르더라도 (장애인)스포츠강좌이용권 신청 불가
- 기간:** 특정 기간동안 2회 이상 정기적으로 지원받는 장학금
- 일회성으로 지원받는 장학금은 중복수혜 가능
※ 스포츠클럽 특기생으로 선발 확정된 시기부터 적용
(스포츠클럽 특기장려금 신청기간 동안은 중복수혜에 해당하지 않음)

지원중단 기준

지원중단 사유	후속조치
<ol style="list-style-type: none"> 3개월 이상 휴학을 통해 운동을 지속할 수 없을 경우 학생선수로서 선수활동을 하지 않을 경우 학교장의 징계 처분(정학, 퇴학)을 받은 경우 법정 저소득층 수급자격을 상실하였을 경우(월별 점검) 기타 특기생으로서 기본 요건을 갖추지 못하게 된 경우 	자격중지 당해년도 지원중단 / 차년도 신청가능 (중단 사유 소멸 시)
<ol style="list-style-type: none"> 장려금을 부적절하게 사용(현금화 등), 사업목적 외 사용(생활비성 사용, 전자기기 구입, 타인 용도의 사용 등) 등 부정사용한 경우 장려금 카드를 타인에게 양도(보호자 등 사용)한 경우 장려금 수혜 중 중복수혜 금지 기준에 해당하는 타 장학금의 중복수혜를 받는 경우 사회물의를 일으키는 행동(학교폭력, 성폭력 등)으로 특기생 품위를 현저히 떨어뜨린 경우 	자격탈락 당해년도 지원중단 / 향후 신청불가

목적 외 사용 모니터링

매월 사용목적 기준에 따라 사용내역 리스트 점검

- ① 축구선수의 불링장 이용, 고등학생의 키즈 용품 사용 등 목적 외 이용 사례에 대해 소명 요청
(공단 → 학교 공문 발송)
- ② 학생
적절한 사용임을 입증하는 소명서 제출
- ③ 학생 소명서 검토 후 목적외 사용 해당건에 대해 결제취소 요청
- ④ 결제취소 미 이행시 익월 포인트 감액
- ⑤ 목적 외 사용에 해당함에도 불구하고 결제취소 등의 조치가 이뤄지지 않은 경우 보조금 관리에 관한 법률 제33조에 의한 환수조치 검토

결제건 취소 시

취소가 필요한 경우, 반드시 포인트 유효기간 만료일 10일 이전에 취소하시길 권유드리며, 유효기간 내에 포인트가 복원되지 않아 발생하는 부분에 대해 별도의 처리방법이 없음을 사전에 인지하시기 바랍니다.

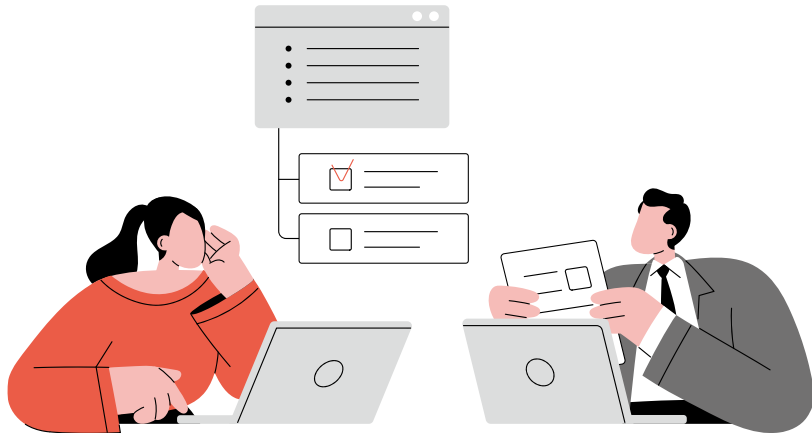

9

자주하는 질문 및 답변

포인트 관련

- Q 6월분 포인트를 다 쓰지 않았는데 왜 사라지나요?
A 해당 월에 포인트를 사용하지 못한 경우, 다음 달 1일 자동 소멸됩니다.
- Q 포인트는 언제 지급되나요?
A 매월 초(약 1일) 일괄 지급됩니다.
- Q 결제를 취소했는데 포인트가 들어오지 않습니다.
A 취소건에 대해 포인트가 다시 들어오기까지 평균 5~10일 정도가 소요됩니다. 따라서 유효기간 만료일 10일 이전에 취소하시길 권유 드리며 반드시 카드사에 확인 바랍니다.
- Q 결제가 되지 않습니다.
A ① 체육인재 장학카드를 대상자에 맞게 발급받았는지 점검
② 국민체육진흥공단 홈페이지(kspo.or.kr) → 알림, 소식 → 공지사항 → 스포츠클럽 특기장려금 카드 사용 안내 게시물 내 가맹점 목록 붙임파일 확인
③ 위 두 가지 모두 확인 후 체육진흥공단 담당자에게 한도부여 여부 문의
④ 카드사 문의

Q 개인 사정(훈련, 질병 등)으로 인해 이번 달 포인트를 사용하지 못했어요. 이월이 안 되나요?

A 스포츠클럽 특기장려금 사업은 어떠한 경우에도 개인사정으로 인한 이월이 불가합니다.

가맹점 관련

Q 가맹점은 어떻게 확인할 수 있나요?

A 국민체육진흥공단 홈페이지 접속(kspo.or.kr) → 공지사항 → "스포츠꿈나무" 검색 → "스포츠꿈나무 특기장려금 지원 및 카드 사용 안내" 클릭 → "장려금 카드사용 가능업종 가맹점 목록" 엑셀파일 확인

Q 불링선수가 아닌데 가맹점 목록에 있는 불링장 이용이 가능한가요?

A 안 됩니다. 스포츠클럽 특기장려금은 학습과 스포츠 관련 용도로만 사용할 수 있습니다. 취미, 레저, 오락 목적 물품구입 및 시설이용은 불가합니다. 스포츠 부문 이용 시 반드시 본인 종목에 맞게 이용 바랍니다.

Q 온라인 이용은 불가한가요?

A 불가합니다. 온라인 이용은 사용품목 확인에 제약이 있음은 물론 별도 수수료가 발생합니다. 스포츠클럽 장려금사업은 사업 취지에 맞는 운영 및 더 많은 학생들을 지원하기 위하여 온라인 이용을 허용하지 않는 점 양해 부탁드립니다.

학생 관련

Q 학생이 중간에 선수활동을 그만두면 어떻게 해야 되나요?

A 학교와 교육청에 해당 사실을 즉시 전달하시기 바랍니다. 학교 측에서 중단 시기, 사유 등을 포함한 사실을 공단에 서면 통보하면 공단에서 확인 후 지원 중단됩니다.

Q 학생이 전학가는 경우는 어떻게 하면 되나요?

A ① 전출 학교는 학교명, 전출 시기, 사유 및 활동 여부를 포함하여 교육청, 전입 학교, 공단 모두 서면 통보하여야 합니다.
② 특기생은 전입 후 선수이적확인서를 제출해야 합니다. 단, 선수 이적 등록 기간이 아닌 경우, 추후 등록 즉시 제출하시면 됩니다.

Q 전화번호가 변경되었어요.

A 체육진흥공단(02-410-1624)와 하나카드(1800-1111)로 연락하여 연락처 수정을 요청하시면 됩니다.

기타 자주 묻는 질문

Q 스포츠강좌이용권과 중복수혜 문의

A 스포츠클럽 특기장려금 선정 후에는 지원기간이 다르더라도 스포츠 강좌이용권 **선정이 불가합니다**. 한도부여 중단 등의 조치는 불가하며 반드시 둘 중 하나를 선택하셔야 합니다. 스포츠클럽 특기장려금 지원일정(24.5.~25.2.)를 필히 인지 바랍니다.

Q 카드를 발급하고 바로 사용하면 되나요?

A 카드 수령 후 등록 필수완료(하나카드 1800-1111) 후 사용 가능합니다.
* 기타 유의사항
- 신청서 내 법정대리인과 카드발급 시 법정대리인은 반드시 일치해야 합니다.
- 공지사항을 통해 사업내용 필히 숙지 후 이용 부탁드립니다, 안내 미확인 으로 인한 불이익의 책임은 학생 본인에게 있습니다.